Federació Catalana de l'Esplai

Fundesplai
Fundació Catalana de l´Esplai

2020-2021

INFORME DE GESTIÓ

ÍNDEX

Pàgines 4-5
01 PERSPECTIVA GENERAL

Pàgines 6-7
02 ÀMBIT TERRITORIAL

Pàgines 8-9
03 ÀMBIT TERRITORIAL ACCIONS

Pàgines 10-11
04 ENTITATS CONFINADES

Pàgines 12-14
05 ÀMBIT EDUCATIU SOCIAL I FORMATIU

Pàgina 15
06 ÀMBIT DE GESTIÓ

Pàgina 16
07 ÀMBIT ORGANITZATIU I PARTICIPACIÓ

Pàgina 17
08 TREBALL EN XARXA

Pàgina 18
09 ÀMBIT ECONÒMIC

Pàgina 19
10 PERSPECTIVA 2021

Federació Catalana de l'Esplai | Fundesplai Fundació Catalana de l'Esplai

© Federació Catalana de l'Esplai
Carrer Riu Anoia, 42-54. 08820 El Prat de Llobregat
Tel. 93 474 74 74 Fax 93 474 74 75

Està rigorosament prohibida, sense autorització escrita dels titulars del "copyright", sota les sancions establertes en la llei, la reproducció total o parcial d'aquesta obra per qualsevol procediment, incloent-hi la reprografia i el tractament informàtic i la distribució d'exemplars mitjançant lloguer o préstec públics.

GENER 2021

Fotografia
Federació Catalana de l'Esplai i Fundesplai

Concepció gràfica i disseny
El Vallenc

Edició no venal

Totes les dades d'impacte i valoració que apareixen en aquest informe han estat extretes de l'enquesta anual de la Federació, que ha respost un 100% de les entitats actives i amb més d'un any de pertinença a la Federació. Moltes gràcies a totes i tots!

TREBALLEM PEL DRET AL LLEURE DE... 14.744 INFANTS I JOVES

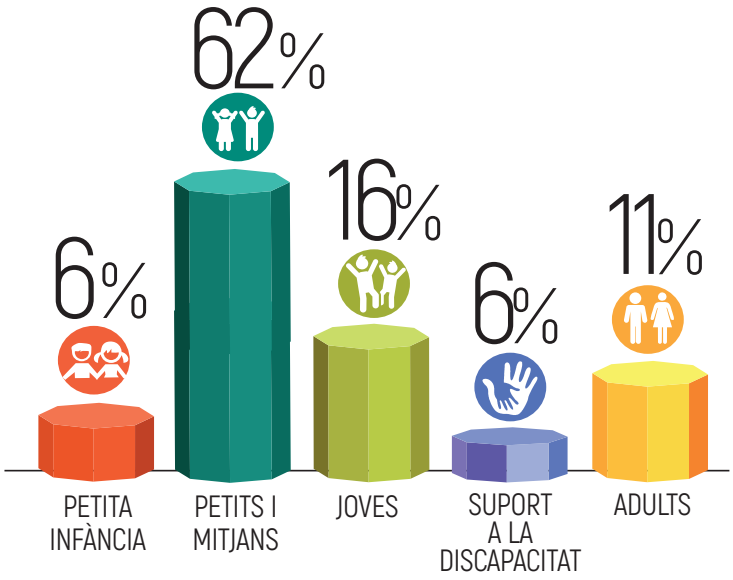

AMB EL COMPROMÍS DE... 1.641 MONITORES I MONITORS

FORMACIÓ EN:

- 15% DIRECTORES
- 38% MONITORES
- 47% SENSE TITULACIÓ

- 70% MONITORES
- 30% MONITORS

ACCIÓ AMB:

- 22% JOVES
- 56% PETITS I MITJANS
- 2% PETITA INFÀNCIA
- 9% SUPORT A LA DISCAPACITAT
- 10% ADULTS

01 PERSPECTIVA GENERAL

L'any 2020 ha estat marcat per l'arribada de la pandèmia que ha afectat de ple a l'activitat dels centres d'esplai. Una activitat aturada de cop des de el 13 de març fins a l'inici de les activitats de vacances.

Precisament la lluita per la campanya d'estiu va ser un dels reptes durant els mesos de confinament, mantenint-nos al costat de les entitats i representant-les en els grups de treball impulsats per la Direcció General de Joventut fent incidència política a través de la Taula de Governança

Posem en valor la resposta dels diferents departament de Fundesplai per acompanyar a les entitats per tal de fer front a la situació excepcional, molt ben valorat per les entitats en l'enquesta anual.

Volem destacar, de entre totes les coses que han passat, **l'esforç i compromís de les entitats** vers els infants, joves i les seves famílies, mantenint el vincle a través de les xarxes socials, fent propostes d'activitats durant el període de confinament. Ha estat emocionant poder ensenyar-li al món el compromís de les monitores i els monitores, de les entitats, amb l'educació en el lleure.

Per tot, considerem el 2020 com l'any de l'acompanyament, de la proximitat i el suport a les entitats de lleure.

> **"Ha estat emocionant poder ensenyar-li al món el compromís de les monitores i els monitores, de les entitats, amb l'educació en el lleure**

La definició, formació i implementació de la nova **proposta educativa NuSOS** ha estat una part important del treball del primer trimestre de l'any iniciada al Movidic 2019.

Amb l'aturada propiciada per la COVID, es van veure afectades les propostes col·lectives, però la nova situació ha donat lloc a nous espais i propostes de participació. El **"joemquedoacasa"** ha permès fer arribar a les entitats, els infants i les famílies recursos, reptes i activitats al voltant de la proposta NuSOS, en un nou format on-line que ha estat molt ben valorat per les entitats.

L'estiu ha estat un moment molt important per les entitats i pel lleure en general, posant de palès la nostra capacitat de donar resposta a les necessitats de la població. Des de l'equip tècnic, la Junta i el Secretariat hem fet una tasca de recolzament i acompanyament a les entitats per fer possible aquesta **campanya d'estiu** tan excepcional.

L'inici del nou curs 20-21, no ha estat un moment fàcil, però tot i així hem pogut mantenir les propostes adreçades a les entitats i als equips:

Les **Jornades d'inici de curs**, que enguany aglutinaven equips d'altres projectes de la Fundació, han estat un repte col·lectiu amb molt bona resposta per part de les entitats, i que malgrat i la distància, ha aconseguit mantenir viu l'esperit col·lectiu de la Federació.

També hem volgut mantenir el compromís amb el creixement educatiu i pedagògic i hem adaptat els **projectes educatius** a la situació canviant, oferint propostes on-line adreçades a equips, infants i famílies: xerrades temàtiques, tallers d'educació emocional, projectes de denuncia social a través de les arts (Educlips i Connectart)...

Enguany, degut a la situació excepcional de la COVID-19 no hem pogut tirar endavant totes les propostes formatives que teníem previstes.

Pel que fa a les entitats, tot i la situació, aquestes segueixen fent anys i també història en el lleure dels seus municipis. Així els esplais El Raconet i la Barretina ha fet els 40 anys d'història a Cervelló i Sant Boi, l'esplai Xerinola 30 anys a St. Carles de la Ràpita, 25 Eixida a Sant Boi, 20 anys Diversitat Lúdica a St. Feliu de Llobregat, Punt Sud a Gandesa i Adimir a Montcada i Reixac i 10 anys d'esplai Xera a Barcelona, una alegria per a tot el col·lectiu, malgrat i haurem d'esperar a celebrar-ho.

No hem oblidat tampoc la voluntat de creixement i malgrat i les dificultats hem pogut incorporar una nova entitat a la Federació, es tracta de l'Associació Eixic, de la ciutat de Barcelona.

Per últim, volem destacar que malgrat i les adversitats, sentim que la Federació com a col·lectiu ha sortit enfortida d'aquest repte conjunt que hem hagut d'entomar. Sentim les entitats més properes entre elles, amb un objectiu comú i compartit, i això fa de retruc, fiançar el sentiment de pertinença a la Federació i enfortir els vincles des de la confiança i l'acompanyament proper. Perquè més que mai, hem demostrat que Juntes fem més Esplai.

> **"Perquè més que mai, hem demostrat que Juntes fem més Esplai**

02 ÀMBIT TERRITORIAL

66 ENTITATS FEDERADES

119 PROJECTES D'EDUCACIÓ EN EL LLEURE

14.744 INFANTS I JOVES

1.641 MONITORS I MONITORES

Som molts **i a molts llocs!**

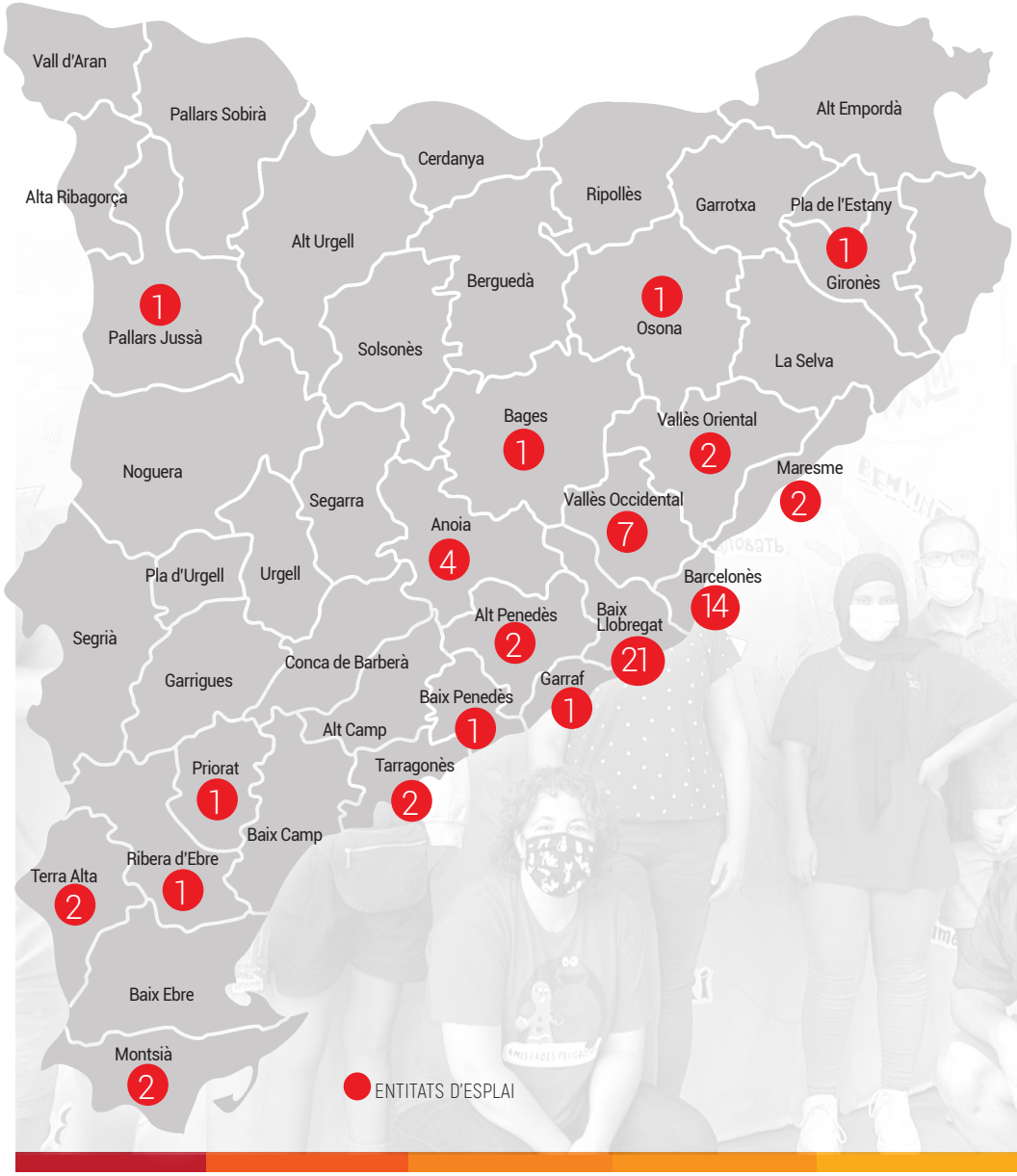

1 ENTITATS NOVES FEDERADES

18 COMARQUES

48 MUNICIPIS

Atenció integral a infants, joves i les seves famílies PROJECTES D'EDUCACIÓ EN EL LLEURE

ESPLAI VOLTRERA D'ABRERA
Abrera

ESPLAI PICA PINS
Aiguafreda C

ESPLAI PICAPARETS
Alcanar

ESPLAI TRENCALÒS
Barcelona C

CENTRE D'ESPLAI DRUIDA
Barcelona C D

ASSOCIACIÓ EDUCATIVA XERA
Barcelona
C D

ASSOCIACIÓ DE LLEURE
I ESPORT COMKEDEM
Barcelona C

ASSOCIACIÓ ESPLAI
LA TORTUGA CEIT
Barcelona C

FUNDACIÓ PRIVADA
CATALANA PER A LA PARÀLISI
CEREBRAL (JOKIN)
Barcelona C

ASSOCIACIÓ EIXIC
LLEURE I ESPORT
Barcelona C D

ASSOCIACIÓ ESPORTIVA I
EDUCATIVA DINÀMIC
Barcelona

XINO-XANO
ASSOCIACIÓ DE LLEURE
Barcelona
C D

XINO-XANO JUAN ZAFRA
Barcelona

XINO- XANO MIRALLETES
Barcelona

CENTRE D'ESPLAI MAR
DE SOMNIS Batea

GRUP D'ESPLAI URAKA
Begues C

AAVV DE VISTA ALEGRE.
SECCIÓ JUVENIL ELS DIMONIETS
Castelldefels

ESPAI INFANTIL
LA GRESCA - CERDANYOLA
Cerdanyola D

ASSOCIACIÓ CENTRE
D'ESPLAI EL RACONET
Cervelló C

ESPLAI FONTSANTA-FATJÓ
Cornellà D

CENTRE D'ESPLAI INFANTIL
I JUVENIL MOWGLI
Cornellà C D

ASSOCIACIÓ DE LLEURE
PER A NENS I JOVES AMB
DISCAPACITAT DISPRAT-LLEURE
El Prat de Llobregat
C D

GRUP INFANTIL SANT COSME
El Prat de Llobregat D

CENTRE D'ESPLAI EL GLOBUS
El Prat de Llobregat D

GRUP D'ENTITATS
EL VENDRELL EDUCACIÓ
I LLEURE (ESPLAI LA BALLARUGA)
El Vendrell D

ESPLAI JUVENIL LES PÍFIES
Els Hostalets de Pierola
C

GRUP D'ESPLAI ESPURNES
Esplugues de Llobregat
C D

ASSOCIACIÓ D'EDUCACIO EN EL
LLEURE PUNT SUD
Gandesa D

CENTRE D'ESPLAI EL MAMUT
D'AUSIÀS MARCH Gavà C

ASSOCIACIÓ JUVENIL
SALSA JOVE
Girona C

GRUP D'ESPLAI GUARDIOLA
Sant Salvador de Guardiola

CLUB D'ESPLAI BELLVITGE
L'Hospitalet de Llobregat
C D

CENTRE D'ESPLAI
DE CAN SERRA
L'Hospitalet de Llobregat
D

ASSOCIACIÓ COORDINADORA
DE COL·LECTIUS
DE PERSONES AMB
DISCAPACITAT DE L'HOSPITALET
L'Hospitalet de Llobregat
C D

ASSOCIACIÓ CLUB D'ESPLAI
PUBILLA CASES CAN VIDALET
L'Hospitalet de Llobregat
C D

ASSOCIACIÓ JUVENIL
CAMPIQUIPUGUI
La Riera de Gaià C

ASSOCIACIÓ EDUCATIVA
ESPÍRALL. Les Franqueses del Vallès
D

ASSOCIACIÓ ESPIRALL
BELLAVISTA. Les Franqueses del Vallès
D

CENTRE D'ESPLAI GIRAVOLT
Masquefa C

ESPLAI LES PINYETES
Masroig

ASSOCIACIÓ DE LLEURE
I CULTURA ENLLEURA'T
Mataró C D

FUNDACIÓN ADIMIR
Montcada i Reixac C

CENTRE D'ESPLAI INFANTIL I
JUVENIL TREU BANYA
Móra d'Ebre

EL GRUP DE
POLINYÀ - AULA DE TARDA
Polinyà D

EL GRUP DE POLINYÀ
Polinyà D

GRUP RECREATIU EDUCATIU
SOCIAL CULTURAL
I ALTERNATIU, G.R.E.S.C.A.
Ripollet D

LES MONGES ASSOCIACIÓ
CULTURAL RODA DE
BERÀ- ESPLAI CA L'OLIVERAR
Roda de Barà C

ASSOCIACIÓ CULTURAL MuBe
Rubí C

ESPLAI RIUROIG Rubí

CASAL INFANTIL
I JUVENIL EL QUIJOTE
Sant Vicenç dels Horts D

ASSOCIACIÓ
CASAL INFANTIL LA MINA
St. Adrià de Besos D

ASSOCIACIÓ ESPLAI PINGÜÍ
Sant Andreu de la Barca
C D

ESPLAI MARCIANET
Sant Bartomeu del Grau
C

ESPLAI LA BARRETINA
Sant Boi de Llobregat C

CENTRE D'ESPLAI
INFANTIL I JUVENIL
EIXIDA CAMPS BLANCS
Sant Boi de Llobregat
D

ASSOCIACIO SOCIOCULTURAL
XERINOLA St. Carles de la Ràpita
C

ASSOCIACIÓ ESPLAI
LA MADUIXA
Sant Cebrià de Vallalta C

CLUB D'ESPLAI
DIVERSITAT LÚDICA
Sant Feliu de Llobregat
C D

CLUB D'ESPLAI EL TRICICLE
Sant Joan Despí
C D

CLUB D'ESPLAI EL TRICICLE -
ANTONI GAUDÍ
Sant Joan Despí D

CENTRE D'ESPLAI EL NUS
Sant Joan Despí
C D

CENTRE D'ESPLAI EL NUS
TORREBLANCA
Sant Joan Despí D

GRUP D'ESPLAI EL CASTANYOT
Sant Joan Despí C

ASSOCIACIÓ
LA CASETA HORTONENCA
Sant Llorenç d'Hortons

CENTRE D'ESPLAI ELS CARGOLS
Sant Pau d'Ordal C

ESPLAI MONTSPLAI
Santa Margarida de Montbuí

CENTRE D'ESPLAI GUADALHORCE
Terrassa D

CENTRE DE LLEURE TU TRIES
Terrassa
C D

ASSOCIACIÓ CULTURAL
I RECREATIVA LA CASA
DEL SOL NAIXENT Tremp

ASSOCIACIÓ PER A
LA INTEGRACIÓ DE PERSONES
AMB DISCAPACITAT
DE VILADECANS. ASDIVI
Viladecans C D

ESPLAI ENDINSA'T
Vilanova del Camí

SUPORT A LA QUALITAT
DE VIDA DE LES PERSONES
AMB DISCAPACITAT I LES
SEVES FAMÍLIES
Vilanova i la Geltrú

D ESPLAI DIARI
C ESPLAI CAP DE SETMANA
PROJECTE D'ESTIU
PROJECTE JOVES
PETITA INFÀNCIA
PROJECTE D'ATENCIÓ ESPECÍFICA A LA DIVERSITAT FUNCIONAL
CENTRE OBERT
MENJADOR
EXTRAESCOLARS

03 ÀMBIT TERRITORIAL ACCIONS

Enguany, i degut a la situació d'**emergència sanitària global**, alguns dels projectes programats per les Unitats Territorials no s'han pogut dur a terme, i alguns altres s'han hagut d'adaptar a la realitat i les diverses restriccions del món del lleure

UT Anoia -Alt Penedès

▶Projecte 2020

La UT Anoia- Alt Penedès vam realitzar una trobada formativa el 29 de febrer. Al mes d´abril teníem prevista la nostra Trobada d´UT en format d'acampada que vam haver de suspendre.

▶Pressupost

Formació: 150€

Compra de jocs gegants pel territori: 353€

Total: 503 €

▶Proposta 2021

Pel curs 2021 ens plantegem poder reprendre la nostra activitat col·lectiva.

UT Vallès

▶Projecte 2020

Enguany, no hem pogut realitzar la Jornada Formativa que teníem prevista. En les últimes reunions hem definit que és el format amb el que volem continuar treballant.

▶Pressupost

No s´ha utilitzat el pressupost.

▶Proposta 2021

Dues trobades formatives: 30 de gener del 2021 i l´altre pendent de definir la data.

UT Sud

▶Projecte 2020

La jornada formativa prevista per l'abril, no s'ha pogut realitzar. Part d'aquest diners els hem invertit en la compra de diversos jocs gegants que es podran moure pel territori.

▶Pressupost

Compra de jocs gegants pel territori: 353€
Total: 353€

▶Proposta 2021

Farem un jornada formativa de cara a l'estiu el cap de setmana del 17-18 d'abril.

UT Baix Llobregat

▶Projecte 2020

Estava previst realitzar una jornada d'equips el 4 d'octubre agafant el riu com a nexe i combinant la part formativa-lúdica i activitats de coneixement entre els equips.

▶Pressupost

No s´ha utilitzat el pressupost.

▶Proposta 2021

Dur a terme el projecte definit per l'any anterior i que no es va dur a terme: Jornada d'equips, potenciar l'intercanvi entre entitats....

UT Nord

▶Projecte 2020

No s'ha pogut dur a terme.

▶Pressupost

No s´ha utilitzat el pressupost.

▶Proposta 2021

Un intercanvi d'experiències entre els equips de les entitats de la UT i un vídeo de promoció i reconeixement de la tasca que duen a terme des de la UT Nord.

UT Barcelonès

▶Projecte 2020

No s'ha pogut dur a terme.

▶Pressupost

No s´ha utilitzat el pressupost.

▶Proposta 2021

Creació d'un recurs material (una maleta, una capsa viatgera...) que pugui córrer per les entitats que formen la Unitat Territorial, i en la qual hi haurà recursos consensuats per a què totes les entitats les puguin utilitzar.

NOTA: Enguany com no s'han realitzat la majoria de les accions previstes a les Unitats Territorials, hem destinat la part del pressupost a finançar altres projectes (Xerrades, Educlips) perquè poguessin participar més entitats

Al 2020 hem hagut de transformar les nostres Jornades d´Inici de Curs. **Tot i les circumstàncies hem començat el curs amb energia i il·lusió**, esmerçant els esforços i els recursos necessaris perquè els equips, els infants i les comunitats on intervenim puguin viure-ho com una oportunitat d'aprenentatge i de creixement cap a un futur millor.

Enguany hem organitzat dos espais col·lectius d'arrancada de curs. Vam dividir el nostre tradicional MOVIDIC en dues sessions:

MOVIDIC (Covid Edition)

DATA **19** de setembre

ENTITATS PARTICIPANTS **37**

MONITORES I MONITORS PARTICIPANTS **190**

El 19 de setembre ens vam retrobar en format virtual per posar una mica de color al nou curs. En aquesta trobada vam tenir l´oportunitat de comptar amb la politòloga Cristina Monge amb la que vam reflexionar sobre com podem capgirar el món després de la pandèmia i quines oportunitats li podem treure des de l´educació.

En aquesta jornada ens vam trobar per Unitats Territorials per treballar els reptes del curs, el projecte de la UT, espais formatius, etc.

COVIDIC (Covid Edition)

DATA **24** d'octubre

ENTITATS PARTICIPANTS **42**

MONITORES I MONITORS PARTICIPANTS **210**

La intenció d´aquesta trobada era fer-la en format semi-presencial per territoris, però la situació sanitària va empitjorar i vam realitzar-la en format on-line.

En aquesta segona trobada d´inici de curs, vam poder conèixer les activitats i reptes del segon any de la proposta educativa NuSOS i escoltar les vivències de la nostra companya Nadia Ghulam, educadora, comunicadora i activista per la Pau, acompanyada de la Miriam Hatibi, i del Carlos Gimenez. I també formar-nos en uns tallers vinculats a diverses temàtiques: NuSOS, lleure digital i vincles.

04 ENTITATS CONFINADES

ELS ESPLAIS NO S'ATUREN!

L'ASSOCIACIÓ ENLLEURA'T ESTÀ PREPARANT UNA ALTERNATIVA, MITJANÇANT REPTES DIARIS PER FER MÉS DIVERTIT EL CONFINAMENT A CASA FEL!

Seguiment del repte:

#DakituEsQuedaACasa

Busqueu els seus reptes diaris a instagram! @enlleurat

ELS ESPLAIS NO S'ATUREN!

aquí va el repte de l'Esplai Pubilla Cases - Can Vidalet... serieu capaces i capaços de reconèixer els i les vostres monis pels seus ulls?

I tu, sapsi qui és qui?

#esplaisacasa

@esplaipubilla

ELS ESPLAIS NO S'ATUREN!

Bon dilluns! L'equip de l'Esplai La Barretina ha representat amb un vídeo les colònies de primavera a casa!

#coloniesacasa

#coloniesacasa

@elabarretina

ELS ESPLAIS NO S'ATUREN!

L'Esplai Pica Pins ens proposa de fer un cartell amb un Arc Iris!

ESPLAI PICA PINS

PRIMER REPTE

SURTS CARAC DE REALITZAR UN "TOT ANIRÀ BÉ" DE LA MANERA MÉS CREATIVA POSSIBLE I PENJAR-LA A LA FINESTRA SI JA NO HI HAS FET, ENVIAUNS LA FOTO O PENJA-LA AMB EL HASHTAG.

#ESPLAIPICAPINSACASA

#esplaipicapinsacasa

@esplaipicapins

ELS ESPLAIS NO S'ATUREN!

I l'Esplai Treubanya he fet aquest vídeo per a donar energia i ànims per aquests dies! el podeu veure al seu facebook i al seu insta!

Des de l'Esplai Treu Banya us volem enviar un missatge molt especial.

#ustrobemafaltar

@treubanya.esplai

ELS ESPLAIS NO S'ATUREN!

El Casal Infantil La Mina ens ensenya com podem convertir un globus en animals de bosc, de mar i de selva!

#NoDeixisDeJugar

@casalmina

ELS ESPLAIS NO S'ATUREN!

Des dels webinars del bloc #joemquedoacasa, l'Àlex ens ha presentat tot de reflexions de cara a l'estiu. El podeu veure a l'apartat de webinars!

VOLÁTIL INCERT COMPLEX AMBIGU

joemquedoacasa.fundesplai.org

@alex.formador @fundesplaiforma

ELS ESPLAIS NO S'ATUREN!

L'Esplai Pica Pins va celebrar ahir la seva majoria d'edat! Deixeu un missatge de felicitació al seu insta! Moltes felicitats!

18 ANYS D'ESPLAI PICA PINS!!

#anysianyspermoltsanys

@esplaipicapins

ELS ESPLAIS NO S'ATUREN!

L'Esplai Espurnes ens presenta un cantacontes de confinament: Anem a caçar un ós? Visiteu el seu insta!

#EspurnesConfinats

@espurnesesplai

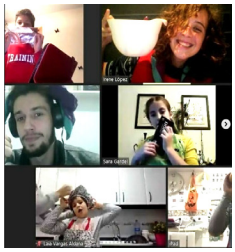

ELS ESPLAIS NO S'ATUREN!

Des de l'Esplai Uraka ens proposen de disfressar-nos d'una manera extravagant, que contingui els colors vermell i verd, i el foulard!

Remeteu-nos les vostres fotos amb la disfressa més EXTRAVAGANT que trobeu per casa!!

La disfressa ha de contenir:

- Els colors de l'esplai: VERMELL I VERD
- El FOULARD

Àlvaro de descoltat!!

#esplaisacasa

@esplaiuraka

ELS ESPLAIS NO S'ATUREN!

L'Esplai El Globus ens anima a fer uns bunyols de poma boníssims! Mireu com fer-los al seu insta!

#lesplaiacasa

@elglobusprat

ELS ESPLAIS NO S'ATUREN!

I l'Esplai Mowgli ha fet un recull de totes les roses, llibres, dracs, cavallers i princeses que els han fet arribar!

#SantJordiDesDeCasa

@ceijmowgli

ELS ESPLAIS NO S'ATUREN!

Per cortesia de l'Esplai El Mamut podem gaudir des de casa de la màgia d'en Gam Tarrés!

#ensquedemacasa

@esplaielmamut

ELS ESPLAIS NO S'ATUREN!

L'Andrea d'El Nus ens ensenya com poder treballar la consciència i l'expressió d'emocions amb els infants, molt important en aquests dies!

#educacióemocional

@esplaielnus

ELS ESPLAIS NO S'ATUREN!

Els divendres l'Esplai Pubilla Cases - Can Vidalet fa ressò de totes les fotos dels reptes de la setmana

ELS DIVENDRES TU ETS EL PROTAGONISTA!!

#lesplaiacasa

@esplaipubilla

ELS ESPLAIS NO S'ATUREN!

I ja coneixeu bé les entitats de la Federació? Què en sabeu de l'Esplai Uraka?

Kahoot

#kahoot

@esplaiuraka

ELS ESPLAIS NO S'ATUREN!

I l'Esplai El Castanyot ens diu que us troben molt a faltar! Cada cop queda menys per a retrobar-nos!

US TROBEM MOLT A FALTAR!!

ESPEREM VEUREUS A L'ESTIU

JA QUEDA POC

#ustrobemafaltar

@esplaielcastanyot

ELS ESPLAIS NO S'ATUREN!

Bon dilluns! L'equip de l'Esplai La Barretina ha representat amb un vídeo les colònies de primavera a casa!

#coloniesacasa

#coloniesacasa

@elabarretina

ENTITATS CONFINADES

#XinoXanoindakouse

RES ATURA L'ESPLA!! és una iniciativa de Xino Xano, cada dia ens presentaran una nova prova! busca-les a l'insta!
@xinoxano_esplai

ELS ESPLAIS NO S'ATUREN!

L'Esplai Guadalhorce ens presenta al seu insta tots els arcs de Sant Martí que els hi heu fet arribar!

AQUÍ OS DEJAMOS CON TODOS LOS ARCOÍRIS

#totaniràbé
@esplai.guadalhorce

ELS ESPLAIS NO S'ATUREN!

1 qui ens repta ara a fer malabars amb rotllos de paper de WC és El Quijote!

REPTE MALABARS
AGAFA ROTLLOS DE PAPER DE W.C I FES MALABARS

#malabars
@c.i.j.elquijote

ELS ESPLAIS NO S'ATUREN!

1 el Grup de Polinyà ens repta a fer una recepta Poke. No sabeu què és? Feu una ullada al seu insta!

REPTE 37: Receptes "Poke"

#LleureVirtual
@elgruppolinya

ELS ESPLAIS NO S'ATUREN!

1 l'equip de monis de l'Esplai Pingüí ens presenta el seu particular vídeoclip de Resisitiré!

Los monitores l monitors de l'Esplai l'ingüí nos quedamos a casa l resistim!

#LEsplaiPingüiEsQuedaACasa
@jovesdelpingui

ELS ESPLAIS NO S'ATUREN!

L'Ariel, mascotta de l'Esplai Can Serra, ens troba a faltar i ens dóna molts ànims, que cada cop queda menys per veure'ns!

#ustrobemafaltar
@esplaicanserra

ELS ESPLAIS NO S'ATUREN!

L'Esplai Macedònia envia cada dia a les seves participants les activitats de l'esplai! Molt interessant!

EL MACEDONIA A CASA!

SEMBLA QUE ENCARA ENS QUEDEN UNS DIES DE CONFINAMENT...

PERÒ MENTRE FORA TOT S'ATURA,... L'ESPLAI CONTINUA (A CASA)!!

MACEDÒNIA

el macedònia a casa

ELS ESPLAIS NO S'ATUREN!

La cosa va de vídeos! Avui us portem la creació de La Ballaruga, imaginació al poder!

#BALLARUGA'T! No deixis d'imaginar! Equip educatiu

#ballarugat
@ballaruga.vendrell

joemquedoacasa.fundesplai.org

ELS ESPLAIS NO S'ATUREN!

Des d'Asdivi ens fan arribar el repte de fer-se una foto imitant-ne una de quan érem petites! Els resultats són genials!

Confinament 21 h

El repte d'aquesta setmana és imitar una fotografia de petits o fer una fotografia divertida.

#passatipresent
@asdivi91

ELS ESPLAIS NO S'ATUREN!

1 l'Esplai La Maduixa ens presenta uns mots encreuats. Sereu capaces de completar-los?

#ensquedemacasa
@esplailamaduixa

ELS ESPLAIS NO S'ATUREN!

Els reptes del Coronagames de Comkedem se succeeixen dia rere dia! Avui toca Masterchef!

@comkedem #coronagames
#joemquedoacasa

ELS ESPLAIS NO S'ATUREN!

L'Esplai El Nus ens presenta un challenge molt animal amb les vostres mascotes. Participeu-hi al seu insta!

MASCOTETES I MASCOTETAS, AVIÓ IN NUS IN CHALLENGE MOLT ANIMAL!

#challengeanimal
@esplaielnus

ELS ESPLAIS NO S'ATUREN!

Hola! Des de l'Esplai Els Cargols ens proposen de fer la mascota del seu esplai de la manera més original possible! Quins dissenys més xulos!

#confinamentcargoli
@esplaielscargols

ELS ESPLAIS NO S'ATUREN!

Des del Esplai Pica Pins ens ensenyen els resultats del repte plantejat pel dia de Sant Jordi!

#SantJordiDesDeCasa
@esplaipicapins

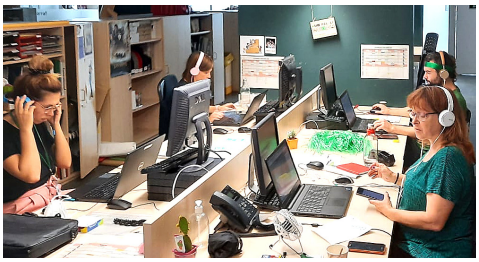

ELS ESPLAIS NO S'ATUREN!

1 des de Diversitat Lúdica ens fan un taller de multiesport ben original! Ho podreu fer? Mireu el seu insta!

#lesplaiacasa
@esplaidiversitatludica

#XinoXanoindakouse

RES ATURA A L'ESPLA!! JUGUEM DES DE CASA!

RES ATURA L'ESPLA!! és una iniciativa de Xino Xano, cada dia ens presentaran una nova prova! busca-les a l'insta!
@xinoxano_esplai

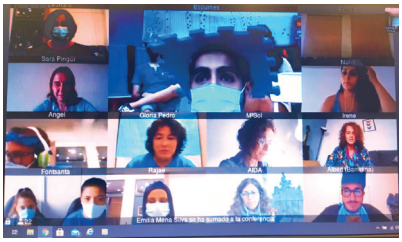

ELS ESPLAIS NO S'ATUREN!

Bon dia! des de l'esplai Campiquipugui ens proposen reptes, com fer-se fotos amb el foulard. Són molt gracioses!

CAMPI-CONFINAMENT
REPTE Nº 1
FES-TE UNA FOTO VIDEOTIA AMB EL TEU FOULARD

@esplaicampiquipugui
#campiconfinament

Al GISC han començat amb molta força la segona setmana amb reptes fabulosos!

#ESPLAIACASA
¡US ATREVIU A JUGAR AQUESTS DIES AMB NOSALTRES?
2n setmana de reptes

@esplai_gisc
#EsplaiaCasa #GiscRepte

ELS ESPLAIS NO S'ATUREN!

L'Esplai Mowgli ens anima a participar de La Festa dels Llops 2020, una gimcana guiada per codis QR!

Festa dels Llops 2020

#festadelsllops2020
@ceijmowgli

ELS ESPLAIS NO S'ATUREN!

El Casal Infantil La Mina ens proposa de jugar al llibre perdut! Com? No sabeu què és? feu-hi un cop d'ull al seu twitter!

#NoDeixisDeJugar
@casalmina

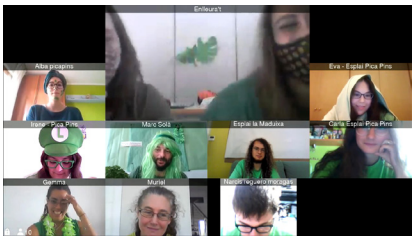

ELS ESPLAIS NO S'ATUREN!

1 des de l'Esplai El Mamut ens fan arribar per l'insta una web amb tot de jocs i enigmes! Els podreu resoldre?

7 Maig / 8a Setmana
@esplaielmamut
#ensquedemacasa

#esplaisacasa
@esplaielmamut

ELS ESPLAIS NO S'ATUREN!

Bon dia! Des d'El Quijote ens fan arribar un repte amb un got! Quantes vegades ho heu aconseguit?

¡REPTE!
VOLTEJA EL GOT

1. Agafa un got de plàstic
2. Col·loca'l a la vorera de la taula i amb un dit, intenta donar-li la volta de tal manera que quedi dret.
Quanta gots heurà necessitat fer? Es sortirà a la primera?

#esplaisacasa
@c.i.j.elquijote

ELS ESPLAIS NO S'ATUREN!

Aquest altre vídeo ens l'han fet arribar des de l'Esplai El Tricicle! I és que us trobem a faltar a totes!

ens veiem aviat! tot anirà bé!

#eltricicleesquedaacasa
@esplaieltricicle

ELS ESPLAIS NO S'ATUREN!

Des dels webinars del bloc #joemquedoacasa, l'Àlex ens ha presentat tot de reflexions de cara a l'estiu El podeu veure a l'apartat de webinars!

joemquedoacasa.fundesplai.org
@alex.formador @fundesplaiforma

ELS ESPLAIS NO S'ATUREN!

El Grup de Polinyà ens repta avui a disfressar-nos amb els complement que tinguem a casa! Mireu els resultats a l'instagram!

REPTE 3: "Disfresses"

@elgruppolinya #lleurevirtual
#carnavalacasa

ELS ESPLAIS NO S'ATUREN!

El Grup de Polinyà ens presenta el seu últim repte. Ensenyeu el vostre joc o joquina preferida a les xarxes!

#LLEUREVIRTUAL
REPTE 28: "Jocs i joguines"

#lesplaiacasa
@elgruppolinya

ELS ESPLAIS NO S'ATUREN!

1 des de Diversitat Lúdica ens fan un taller de multiesport ben original! Ho podreu fer? Mireu el seu insta!

#lesplaiacasa
@esplaidiversitatludica

05 ÀMBIT EDUCATIU SOCIAL I FORMATIU

Dret al lleure

38 ENTITATS PARTICIPANTS

230 VISUALITZACIONS A YOUTUBE DEL VÍDEO REIVINDIQUEM EL #DRETALLLEURE

10.000 VISTES DELS CONTINGUTS A TWITTER

1.000 INTERACCIONS A INSTRAGRAM

2.800 COMPTES DE FACEBOOK DIFERENTS QUE VAN COMPARTIR LA INFORMACIÓ

El **20 de novembre** commemoràvem el **31è aniversari de la Convenció dels Drets de la Infància**, que coincideix amb **l'article 31 del document** referit al **dret al lleure**.

La situació actual de la Covid-19, va condicionar els actes d'aquest dia però no va impedir que ens mobilitzéssim col·lectivament. Sumant-nos a la campanya **Juguem?** vam omplir les xarxes socials, d´imatges de jocs i d'infants, joves, famílies, equips educatius, etc. jugant.

Molts infants de les nostres entitats vam participar en **Reivindiquem el #DretalLleure** un seguit de vídeos on els infants traslladen a representants institucionals i d'organitzacions socials d'infància i adolescència les seves preguntes i neguits.

Mira el vídeo #DrealLleure

ConnectART

5 ENTITATS PARTICIPANTS

ConnectART és una proposta lúdico-formativa que ha emprat **l'ART com una eina de transformació social**. El projecte està vinculat a la proposta educativa NuSOS, a través de l'expressió artística, els infants han treballat els conceptes ciutadania global, migració i refugi, interculturalitat i diversitat des d'un enfocament de justícia global.

Les entitats participants han realitzat tallers artístics en els que han pogut donar forma a les experiències, idees i emocions a través de l'apreciació, vivència i experimentació de l'art, promovent la iniciativa personal, la imaginació i la creativitat. Els tallers s'han realitzat amb Creart, una entitat especialitzada en educació per la pau a través de l'experiència artística en els àmbits de la cooperació internacional i l'educació per a la justícia global.

La Federació Catalana de l'Esplai, ha desenvolupat el projecte ConnectART durant el curs 2019-2020 gràcies a la col·laboració de Fundación "La Caixa".

Mira el projecte connectART

Educlips

5 ENTITATS PARTICIPANTS

Aquest 2020 ha sigut l'inici del **projecte Educlips**, un programa ideat amb **l'objectiu de crear videoclips per tal de promoure la reflexió crítica sobre la convivència inclusiva i no discriminatòria, així com per fomentar la cultura de la pau a partir del diàleg intercultural, el respecte mutu, l'acceptació de la diferència i la consciència de ciutadania global**, eixos vertebrals de la proposta educativa NuSOS i el segon any de la seva implantació.

Amb la col·laboració del grup d'animació infantil Xiula, els grups de joves de 5 entitats, a partir de tallers de reflexió grupal, han creat, gravat i ideat des d'un inici un videoclip en llengua catalana a partir de la seva participació activa per tal de combatre l'alterofòbia en les seves diverses manifestacions (racialisme, discriminació, racisme), i reivindicar diversitat com enriquiment i font de creixement.

Aquest projecte ha estat possible gràcies a la col·laboració i suport del Departament de Cultura de la Generalitat de Catalunya i l´Ajuntament de Barcelona.

Mira el projecte Educlips

Tallers d'educació emocional

8 ENTITATS PARTICIPANTS

L'educació emocional dels infants, malgrat sempre ha sigut un aspecte que el lleure ha tingut molt present, ha esdevingut un objectiu primordial a treballar a causa de les repercussions que la pandèmia i els confinaments han tingut en la seva salut emocional. Les necessitats dels infants han quedat relegades a un segon terme i cal, més que mai, retornar-los el paper protagonista que ocupen en la nostra societat i la importància que aquest fet té pel futur a curt, mitjà i llarg termini.

Amb la reobertura de les entitats de lleure i l'arribada del curs 2020-2021, s'ha encetat un conjunt de tallers d'educació emocional en el marc de les activitats de 8 entitats de la Federació. A partir de dinàmiques, jocs, manualitats i contes s'han treballat les competències emocionals per tal de fomentar els benestar emocional dels infants, apoderar-los i fer-los protagonistes de la seva pròpia realitat.

Aquest projecte ha estat possible gràcies a la col·laboració i suport del Departament de Treball, Afers socials i família de la Generalitat de Catalunya.

Xerrades

33 XERRADES REALITZADES | 19 ENTITATS PARTICIPANTS

L'aplicació del segon any de la proposta educativa NuSOS, juntament amb l'adveniment de la pandèmia de la COVID19, ha provocat un gir en l'aplicació de les ja tradicionals xerrades que s'impulsen des de la Federació ajustant l'oferta a les necessitats d'infants, equips educatius i famílies.

Per tant, a més de dur a terme tallers entorn la proposta educativa NuSOS, s'han implementat xerrades entorn les necessitats detectades: el lleure digital i l'educació emocional. A més, no hem volgut deixar enrere la proposta educativa EnCORatja't, i s'han seguit duent a terme tallers formatius entorn al creixement personal dels infants, el masclisme i l'amor romàntic.

Per a dur a terme tots aquests tallers hem comptat amb la col·laboració d'entitats com Open Arms, el CCAR (Comissió Catalana d'Ajuda al Refugiat), el d-CAS (Col·lectiu d'Analistes Socials), expertes com la Nàdia Ghulam i el suport del Centre de Formació de Fundesplai.

Aquest projecte ha estat possible gràcies a la col·laboració i suport del Departament de Cultura de la Generalitat de Catalunya, de la Diputació de Barcelona i de l'Ajuntament de Barcelona.

ÀMBIT EDUCATIU SOCIAL I FORMATIU

Campanya d'estiu

La campanya d'estiu d'aquest darrer any ha suposat un gran repte per a totes les entitats de la Federació. Per començar, ha significat el primer contacte d'infants i joves amb els seus grups després d'un final de curs marcat per la pandèmia i l'estat d'alarma, així com el retorn, després de més de tres mesos, de les activitats de lleure, esbossant una nova normalitat per totes aquelles activitats que impliquessin infants i joves. A més, ha requerit un gran esforç degut a les novetats incessants dels protocols d'actuació i l'aplicació de les mesures higiènic-sanitàries requerint un canvi de dinàmica i una aplicació d'hàbits fins ara inexistent, com l'ús de mascareta i de gel hidroalcohòlic, els grups bombolla i les limitacions d'infants per grup, la distància de seguretat la neteja exhaustiva de material i instal·lacions i la necessitat de comptar amb la figura de responsable de prevenció i higiene.

IMPACTE COVID

512 ACTIVITATS PLANTEJADES

342 ACTIVITATS REALITZADES

170 ACTIVITATS ANUL·LADES

CAMPANYA DE BEQUES

4.659 BEQUES ATORGADES

31 ESPLAIS PARTICIPANTS

291.348 € REPARTITS

A mode de suport a les entitats, i per tal de facilitar la gestió amb empreses de distribució, l'adquisició i el pagament avançat de **material de prevenció i higiene** per part de les entitats, des de Fundesplai s'ha fet una comanda unificada amb una bona oferta de materials i una distribució adequada.

Cal destacar la participació d'esplais de la Federació en el projecte **KidsCorona**, una iniciativa única que neix per detectar si els **infants tenen certa protecció natural contra la COVID-19**. Aquest projecte ha permès obrir una plataforma oberta a les persones investigadores a nivell global per avançar en la investigació de la pandèmia.

També és de gran importància el treball conjunt amb la Direcció General de Joventut per tal d'analitzar l'impacte de la pandèmia i l'elaboració dels protocols de lleure en el marc de les activitats d'estiu, mitjançant la Taula de Governança de les Entitats del Tercer Sector i reunions deliberatives amb Protecció Civil i el Departament de Salut.

#Jo em quedo a casa

Durant el confinament, per tal de fer front al tancament de les activitats de lleure educatiu, des de Fundesplai es va desenvolupar el bloc #joemquedoacasa (joemquedoacasa.fundesplai.org), un espai virtual on s'han pogut recollir un seguit de recursos per a famílies i equips per tal de traslladar el lleure educatiu i l'educació emocional a les llars de cada infant, a partir d'activitats. A més a més, en aquest espai també es recullen un seguit de cursos i webinars que s'han desenvolupat des del Centre de Formació de Fundesplai, així com reculls de reflexió entorn la situació viscuda, les necessitats i les reivindicacions del lleure educatiu i un recull d'informacions relacionades amb el suport al tercer sector.

Cal destacar l'adaptació de la proposta educativa NuSOS a nivell interactiu, així com la reformulació que s'ha dut a terme per a poder adequar el segon any de proposta a les necessitats i la dinàmica actuals. Totes aquestes novetats han quedat reflectides als comptes d'Instagram tant de la Bolboreta com de la Ubuntu, i la guia de proposta educativa que podeu trobar a la web de NuSOS s'ha repensat de manera més interactiva, mitjançant un recull d'activitats recollides al Diari de la Bolboreta i a Les vivències de la Ubuntu, acompanyades per la Nàdia Ghulam i la seva colla d'amigues i amics, i que es poden adaptar en cas que la situació sanitària ho requereixi.

Mira els vídeos de reconeixement de DGJ i Fundesplai

06 ÀMBIT DE GESTIÓ

Destaquem la bona valoració que les entitats de la Federació han fet en **l'Enquesta anual de satisfacció** sobre el departament de Suport: 4,4 sobre 5. S'ha fet molt bona feina d'equip entre Suport i Federació i això s'ha reflectit en l'atenció als esplais en una situació difícil i complicada.

En quant a la gestió aquest ha estat un any força complicat i molt tensionat en certs moments, on l'objectiu prioritari de Suport Tercer Sector ha sigut sempre estar al costat de les entitats en tots els processos i decisions que calia anar prenent en quan a la gestió en aquesta situació d'incertesa permanent, i on les entitats s'han sentit aconsellades i acompanyades en tot moment i així ho han destacat les entitats representants de la Junta a la Comissió d'enllaç Suport.

En el marc de les Jornades de la Federació es va fer una formació bàsica sobre protecció de dades amb models per poder implementar la normativa i això ha suposat bon punt de partida per moltes entitats.

Per la situació de pandèmia, a nivell d'assegurances es va aconseguir la inclusió de la garantia de defensa en cas de còvid, dins la pòlissa.

Ha estat un any molt marcat per la incertesa jurídica, on ha calgut esforçar-se en estudiar els 215 decrets, lleis i normatives que han sortit en aquest període i al mateix temps poder assessorar i gestionar una gran quantitat d'ERTO's, presentant-los tots dintre de termini.

S'ha posat en marxa l'APP de registre horari i actualment l'estan utilitzant 18 entitats de la Federació.

Enguany s'ha pogut registrar a la Generalitat el pla d'igualtat del primer esplai de la federació, que ha estat el primer esplai a Catalunya en fer-ho.

El procés de les auditories ha estat més complicat i lent que anys anteriors, la situació de la pandèmia no ha ajudat gens. Per altra banda hem millorat una mica en la tramesa de documentació per poder portar les comptabilitats al dia i poder tramitar els impostos i declaracions tributaries sense dificultat.

La majoria d'entitats ja disposen de certificat digital, però caldrà fer una campanya per a que totes el tinguin i sàpiguen com utilitzar-ho.

El teletreball arribat de manera sobrevinguda, ha estat el protagonista d'aquest any i s'han fet grans esforços en aconseguir que les entitats puguin tenir les mínimes condicions per fer-ho implementant ells nuvols, tenint accés i mantenint la seguretat de les dades.

Les entitats que representen a la Federació en aquesta comissió han agraït molt especialment la feina feta del tot el personal del departament de Suport tercer sector i Federació , d'estar al costat de les entitats. S'han sentit molt recolzats en tot moment en una situació tant complicada com ha estat la gestió de les entitats en aquesta situació de pandèmia.

Comissió Cases de colònies i equipaments de natura

Les colònies han estat una de les activitats més afectades per la pandèmia i aquesta situació d'incertesa, i algunes entitats han hagut d'anul·lar tandes i fer canvis de darrera hora. Des del departament de Cases de colònies i equipaments de natura han estat en tot moment al costat de les entitats, creant condicions especials de contractació, facilitant l'ajornament de reserves o adaptant-se als canvis que les entitats es veien obligades a fer.

En totes les cases i equipaments s'han fet les adaptacions necessàries per a poder aplicar els protocols de seguretat per la situació de covid.

La valoració global que les entitats han fet d'aquest apartat a l'Enquesta anual de satisfacció és de 4.2/5, una bona valoració en un any tan complicat.

Recordem les dues adreces de correu electrònic on les entitats poden enviar comentaris, propostes, valoracions i aquests es tractaran a la Comissió d'enllaç corresponent:

comissiocases@fundesplai.org
comissiosuport@fundesplai.org

INFORMÀTICA

160 PC'S EN MANTENIMENT

1 SERVIDOR EN MANTENIMENT

JURÍDIC

49 TRÀMITS A CENSOS I REGISTRES

58 ESPLAIS ASSEGURATS

11.631 PERSONES ASSEGURADES

ECONÒMIC

27 ESPLAIS AUDITATS

22 COMPTABILITATS CONFECCIONADES I REVISADES

187 IMPOSTOS I DECLARACIONS TRIBUTÀRIES

LABORAL

41 ENTITATS AMB GESTIÓ LABORAL

1.287 TREBALLADORS GESTIONATS

32 ERTO GESTIONATS

07 ÀMBIT ORGANITZATIU I PARTICIPACIÓ

Tot i les dificultats derivades de la pandèmia per a obrir els espais de participació de la Federació, les eines 2.0 i les videotrucades grupals han sigut la metodologia emprada per a poder desenvolupar espais participatius i deliberatius. A més de les trobades grupals, volem destacar també la presència i la participació de la Federació i totes les seves entitats a les xarxes socials, on s'ha posat de manifest la importància socioeducativa del món del lleure, participant malgrat la situació adversa de totes aquelles iniciatives que s'han plantejat i cercant una gran quantitat de mètodes per a poder dur a terme totes les activitats.

Les Unitats Territorials, juntament amb l'Assemblea, la Junta Directiva i el Secretariat, les comissions pedagògiques i les comissions d'enllaç, conformen l'engranatge de la participació en el si de la Federació.

L'aposta per l'autonomia de les Unitats Territorials com a model organitzatiu dins les entitats de la Federació segueix en peu, i tot i que no s'hagin pogut dur a terme les accions col·lectives plantejades a principi de 2020, mantenim un contacte directe mitjançant reunions telemàtiques i comunicacions via WhatsApp, preparant i plantejant accions de cara aquest 2021 adaptades a la realitzat social que estem vivint.

Comptem amb **6 Unitats Territorials, 5 de les quals representades a la Junta Directiva, junta formada per 30 persones representants de 17 entitats**.

Mantenim actives dues comissions pedagògiques: Movijove i Suport a la Discapacitat, i participem en el grup de treball de Petita Infància juntament amb altres projectes 0-6 de Fundesplai.

Aquest darrer any, les activitats plantejades pel Movijove no s'han pogut dur a terme. Malgrat tot, s'han dut a terme reunions de coordinació del grup de treball per a cercar espais de participació, i s'hi mantenen vinculades de forma activa **10 entitats**. Enguany, i tenint en compte l'escenari global, s'han plantejat accions col·lectives però disgregades per les entitats i els diversos municipis.

Respecte a les comissions de suport a la discapacitat i petita infància, s´han reduït el nombre de reunions, degut a la situació viscuda en els últims mesos i a la falta d´una persona referent per les baixes en l´equip de la Federació. Tot i això, hem estat a la disposició de les entitats per qualsevol dubte o problema.

Per altra banda, recalcar el treball que es du a terme a les comissions d'enllaç amb Suport Tercer Sector i Cases de Colònies, en què participen **5 entitats de la Junta Directiva**.

Enguany, ha estat un any marcat pel **treball amb la Direcció General de Joventut** per tal de minimitzar els efectes de la crisi sanitària i de les restriccions sobre les entitats i especialment sobre les famílies i els infants. Hem participat dels grups de treball que es van organitzar tant per la gestió de l'estiu (elaboració dels protocols) com per al suport pedagògic (guia d'educació emocional i banc de recursos d'activitats).

Un aspecte a destacar més a nivell de posicionament i incidència política és la preocupació per la tendència d'alguns ajuntaments a transformar en licitacions ajuts a activitats pròpies de les entitats, un greuge que ja han començat a patir algunes de les nostres entitats en alguns territoris en relació a les activitats de vacances.

XARXES SOCIALS

55.464 VISITES AL WEB-BLOG

1.133 SEGUIDORS/ES A FACEBOOK

1.640 SEGUIDORS/ES A TWITER

416 SEGUIDORS/ES A INSTAGRAM

08 TREBALL EN XARXA

Treball en xarxa

Plataformes, consells i federacions

CONSELL NACIONAL DE LA JOVENTUT DE CATALUNYA
Plataforma que aplega 91 entitats juvenils d'àmbit nacional i consells locals de joventut. Fundat el 1979, el CNJC promou els interessos de la gent jove en la societat i davant dels poders públics. Formen part de l'àmbit d'entitats juvenils educatives.

CONSELL DE LA JOVENTUT DE BARCELONA
Plataforma interassociativa que coordina i representa les principals entitats juvenils de la ciutat de Barcelona. Formen part de l'àmbit d'entitats juvenils educatives.

PLATAFORMA D'INFÀNCIA DE CATALUNYA
Fundesplai forma part de la PINCAT, plataforma que agrupa entitats compromeses amb els infants i adolescents del nostre país, que ofereix una visió integral de la infància, dona resposta a les seves necessitats, promou l'acompliment dels seus drets i deures i vetlla per incorporar la perspectiva de la infància en les polítiques públiques i en la societat catalana.

FEDERACIÓ D'ENTITATS D'ATENCIÓ I EDUCACIÓ A LA INFÀNCIA I L'ADOLESCÈNCIA
Fundesplai forma part de la FEDAIA, plataforma que agrupa a Catalunya el conjunt d'entitats que treballen amb infants, joves i famílies en situació de risc d'exclusió social o desemparament.

ALIANÇA CATALUNYA 20-30
En formem part a través de Fundesplai. Aliança integrada per agents públics i privats per promoure l'acord nacional per l'agenda 20-30 i els ODS a Catalunya.

Universitats, recerca i divulgació

UNIVERSITAT DE BARCELONA
Facultats de Pedagogia, Educació Social i Filologia Catalana
Col·laboració en diverses recerques.
Conveni de col·laboració per a la formació pràctica dels estudis de grau i estudis de màster.
Col·laboracions puntuals en les propostes educatives.

UNIVERSITAT INTERNACIONAL DE CATALUNYA
Col·laboració en l'impuls de projectes d'aprenentatge servei.
Col·laboració especial en una recerca per avaluar l'impacte de la participació interna que generen els projectes d'aprenentatge servei, en el marc de les entitats de lleure.

Xarxes i grups de treball

XARXA DELS DRETS DELS INFANTS (BCN)
A través de Fundesplai formem part de la Xarxa dels Drets dels Infants, una xarxa d'acció entre entitats de la ciutat de Barcelona que treballen temes d'infància, amb l'objectiu general de promocionar i defensar el desenvolupament dels drets universals de la infància a la ciutat de Barcelona.

XARXA BCN ANTIRUMORS
A través de Fundesplai formem part de la Xarxa BCN Antirumors, a què estan adherides més de 400 entitats de la ciutat de Barcelona que comparteixen l'objectiu de combatre rumors i estereotips sobre diversitat cultural.

CENTRE PROMOTOR D'APS
A través de Fundesplai formem part de la xarxa d'entitats impulsores i participem en el grup coordinador.

EDUCACIÓ 360º. EDUCACIÓ A TEMPS COMPLET
És una aliança d'entitats i institucions que persegueix que tothom tingui més i millors oportunitats educatives en tots els temps i espais de la seva vida i connectar l'educació i els aprenentatges entre el temps lectiu i el no lectiu. En formem part a través de Fundesplai grup coordinador.

Entitats col·laboradores

INSTITUT DE MICROCIRURGIA OCULAR
Conveni de col·laboració a través de Fundesplai. Participació dels esplais en revisions oculars gratuïtes.

EDUCATION FIRST
Acord de col·laboració per acollir grups de joves americans en accions d'intercanvi lingüístic amb els esplais.

PLATAFORMA UNITÀRIA CONTRA LES VIOLÈNCIES DE GÈNERE
Col·laboració en el marc del desplegament de la proposta educativa EnCORatja't.

OPEN ARMS, CEAR, CREART i XIULA
Col·laboració en el marc del desplegament de la proposta educativa nuSOS.

LEO LAGRANGE
Col·laboració per portar a terme projectes d'intercanvi juvenil internacional.

Administracions i ens públics

Generalitat de Catalunya
Diputació Barcelona
Ajuntament del Prat de Llobregat
Ajuntament de Barcelona
Erasmus+

09 ÀMBIT ECONÒMIC

Caldrà destacar els ajuts repartits des de federació, la baixa repercussió de la campanya de vacances (volum d'ingressos molt més baix per la davallada d'activitats MTAS).

El pressupost de la Federació s'estructura en tres grans àmbits:

Àmbit territorial, d'organització i participació interna, que inclou les següents partides:

- Òrgans de govern, Assemblea, Junta Directiva i Unitats Territorials
- Seguiment i acompanyament d'entitats i equip tècnic
- Serveis Generals; Lloguers, assegurances, auditories, telèfon i missatgeria...

Àmbit de Projectes, campanyes i activitats col·lectives, que inclou les següents partides:

- Projectes educatius. Aprenentatge servei, proposta educativa...
- Activitats col·lectives
- Campanyes: Dret al Lleure, Estiu...

Àmbit de dinamització i formació de monitores i monitors, que inclou les partides següents:

- Espais formatius col·lectius
- Ajuts a la formació

Tal i com recull el document annex, i a títol de resum:

Pre-tancament 2020

VOLUM D'INGRÉS 2019
118.520 €

RESULTAT DE
1.864 € positius

PRESSUPOST 2021

Plantegem un pressupost que tot i no recuperar la totalitat del volum previst per al 2020, o realitzat al 2019, no renuncia a tirar endavant projectes educatius de qualitat, espais col·lectius i de formació i que a més, contempla recursos per poder celebrar el 25è aniversari de la Federació.

- Pressupost equilibrat
- Pressupost d'acord amb el Pla d'Actuació de la federació, que permet el desenvolupament de les actuacions proposades.

La distribució de la despesa queda recollida en el següent gràfic:

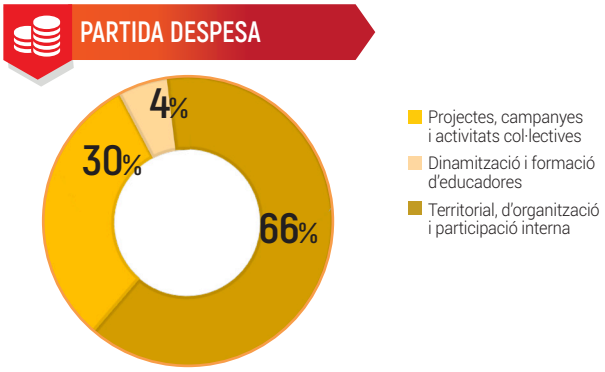

Pel que fa a les fonts de finançament, es distribueixen segons recull el següent gràfic:

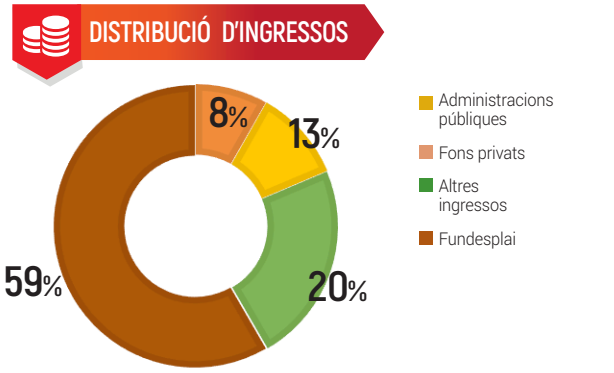

(*) Totes les entitats de la Federació disposen d'un informe econòmic annex, amb la descripció del pretancament i el pressupost, amb la voluntat de facilitar la traducció de les actuacions del projecte de la Federació en l'àmbit econòmic

OBJECTIUS

ÀMBIT TERRITORIAL

- **Empoderar les Unitats Territorials com a espais autònoms de participació i incidència política en l'àmbit local**
- **Exercir la representació en espais i plataformes d'educació i joventut**
- **Acompanyar els esplais en les RRII i accions públiques de rellevància**

ÀMBIT EDUCATIU, SOCIAL I FORMATIU

- **Dissenyar i impulsar projectes innovadors**
- **Assessorar en el plantejament i realització de projectes ApS, a través dels espais formatius col·lectius**
- **Organitzar reptes col·lectius entorn a la proposta educativa NuSOS en el marc dels centres d'esplai i projectes d'infància**
- **Promoure una nova formació competencial i professionalitzadora per als equips dels centres d'esplai més enllà dels cursos de monitores i directores. Continuar treballant amb el Centre de Formació per una nova sistematització de la formació de monitors/es i directors/es**
- **Continuar treballant per una proposta formativa de qualitat per a monitors i monitores en els espais de formació de la Federació (Diada de tècniques, Movidic, UT...)**

10 PERSPECTIVA 2021

> Defensant amb més força que mai el valor educatiu i social de l'educació en el lleure

Per a l'any 2021, entomem el repte de situar l'acció de la Federació en l'acompanyament a les entitats i els projectes en un entorn de gran incertesa, defensant amb més força que mai el valor educatiu i social de l'educació en el lleure. Apostant per projectes innovadors, que ens permetin superar totes les dificultats que la situació sanitària ens pugui deparar. El 2021 farem de les dificultats oportunitats.

Haurem d'estar molt atentes i treball de forma conjunta entre les entitats per preservar les activitats pròpies de cada esplai (casals d'estiu, casal jove, etc..) davant de l'apropiació per part dels ajuntaments en forma de licitació.

A nivell polític, caldrà fer incidència en les polítiques públiques per tal d'aconseguir recursos per poder mitigar els efectes de la crisi tant en les famílies (a nivell econòmic i de confiança) com en les entitats (voluntariat i relleu, econòmic...)

L'any 2021 serà el darrer any de mandat de l'actual Junta Directa, i això ens emplaça a treballar per **garantir una nova Junta Directiva forta**, que doni continuïtat als nous reptes socials i educatius, alhora que continuï treballant per enfortir les entitats i el moviment. Assumirà també el repte de la celebració del 25è aniversari.

En la línia de la formació continua, ens proposem continuar impulsant, de la mà del Centre de Formació i del Departament d'innovació i continguts, **formacions competencials i professionalitzadores** pels equips dels centres d'esplai més enllà dels cursos de monitores i directores.

Els projectes que es desenvolupin al llarg del 2021 estaran impregnats de les línies d'actuació de la **proposta educativa** i també de mecanismes i propostes d'acompanyament i reforç de les entitats davant els efectes de la crisi de la COVID-19. Al setembre veurà la llum una nova proposta educativa.

El compromís amb la igualtat d'oportunitats es manté viu i n'és un clar exemple el creixement d'entitats que treballen específicament amb col·lectius **amb diversitat funcional** que agrupem. Impulsar programes per a la millora de les competències personals i/o professionals dels joves i els adults, així com fer-los propers a les activitats col·lectives pròpies que impulsa la Federació serà de nou aquest any una línia de treball forta i transversal.

La cerca constant de la **millora en la gestió de les entitats**, adaptant-la als nou requisits legals així com alhora facilitant l'acompliment sense prejudici de la seva dedicació a la tasca educativa és un dels reptes compartits amb Suport Tercer Sector, i que s'ha de poder materialitzar en l'exploració de noves formes de treballar i difondre la informació. Per aquest any posarem en marxa un nou **espai virtual** en format d'intranet per les entitats, que ha de permetre millorar en la gestió.

Tot, sense oblidar la tasca transversal per concretar i intensificar els vincles de les noves entitats i el creixement de la base social de la Federació com a eina per a **l'enfortiment col·lectiu** i del model d'esplai que compartim, i per això serà molt important garantir la celebració del **25è aniversari de la Federació**, en un format excepcional, amb l'objectiu de mantenir vius i enfortir els vincles entre les persones i les entitats.

OBJECTIUS

ÀMBIT DE GESTIÓ

- **Assessorar i acompanyar les entitats d'esplai per a l'acompliment de la normativa vigent**
- **Crear protocols d'autodiagnosi per a l'acompliment de la normativa vigent (RGPD, transparència, voluntariat…)**

4 EDUCACIÓ DE QUALITAT

16 PAU, JUSTÍCIA I INSTITUCIONS SÒLIDES

ÀMBIT ORGANITZATIU I PARTICIPACIÓ

- **Crear i mantenir actualitzada la BDD de monitors i monitores dels esplais**
- **Elaborar un Pla de comunicació per a la Federació**
- **Continuar facilitant espais de formació i intercanvi entre els membres de la JD per afavorir els lideratges**

4 EDUCACIÓ DE QUALITAT

ÀMBIT ECONÒMIC

- **Treballar pel manteniment dels recursos públics en favor de la tasca educativa de les entitats**

10 REDUCCIÓ DE LES DESIGUALTATS

17 ALIANÇA PELS OBJECTIUS

25è Aniversari

Federació Catalana de l'Esplai

Ens esperen
un munt de sorpreses...

Federació Catalana de l'Esplai | Fundesplai Fundació Catalana de l'Esplai

93 474 74 03
esplai.fundesplai.org

Carrer Riu Anoia, 42-54
08820 El Prat de Llobregat